

Asperger Castelló

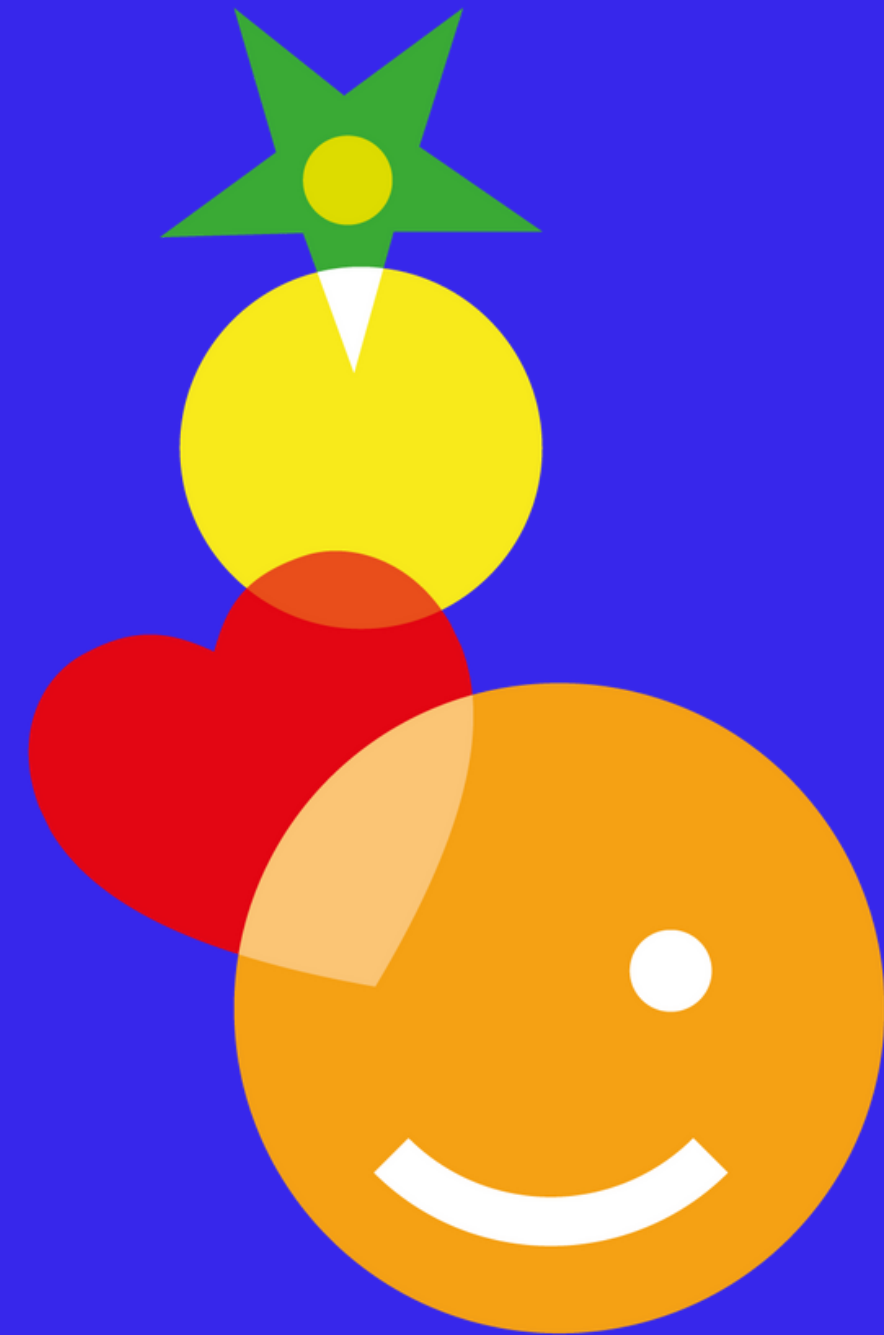

associació **asperger** castelló

QUIENES SOMOS

01

Asperger Castelló es una asociación sin ánimo de lucro de familiares y personas adultas con Síndrome de Asperger-TEA, de la Provincia de Castellón.

02

Fue fundada el 2 de Febrero del 2008 y a día de hoy contamos con unas 125 familias, con edades comprendidas entre los 2 años hasta la edad adulta.

03

La Asociación cuenta con una Junta directiva compuesta por madres y padres que de manera voluntaria desarrollan funciones de presidencia, secretaría, tesorería y vocales, en la gestión interna de la misma.

MISIÓN, VISIÓN Y VALORES

M

Nuestra MISIÓN actual sigue siendo la misma, seguimos trabajando para conseguir la inclusión social efectiva de las personas con el S. Asperger-TEA en todos los ámbitos: social, cultural, laboral, etc, para que puedan disfrutar de una vida plena desarrollando al máximo sus posibilidades y capacidades.

V

Nuestra VISIÓN es la de una asociación en crecimiento, con fuerza y motivación por la lucha de los derechos y las necesidades de las personas con TEA, así como la creación de una sociedad inclusiva y diversa.

VA

- Profesionalidad y calidad de los servicios y apoyos
- Trabajo en red: coordinación, colaboración y comunicación efectiva con todos los ámbitos naturales de la persona.
- Respeto y compromiso por los valores de individualidad, privacidad y equidad. Participación activa de todos los socios.
- Creación de oportunidades para la propia persona y para todos los socios. Derechos humanos como pilar básicos de igualdad.

ORGANIGRAMA ASOCIATIVO

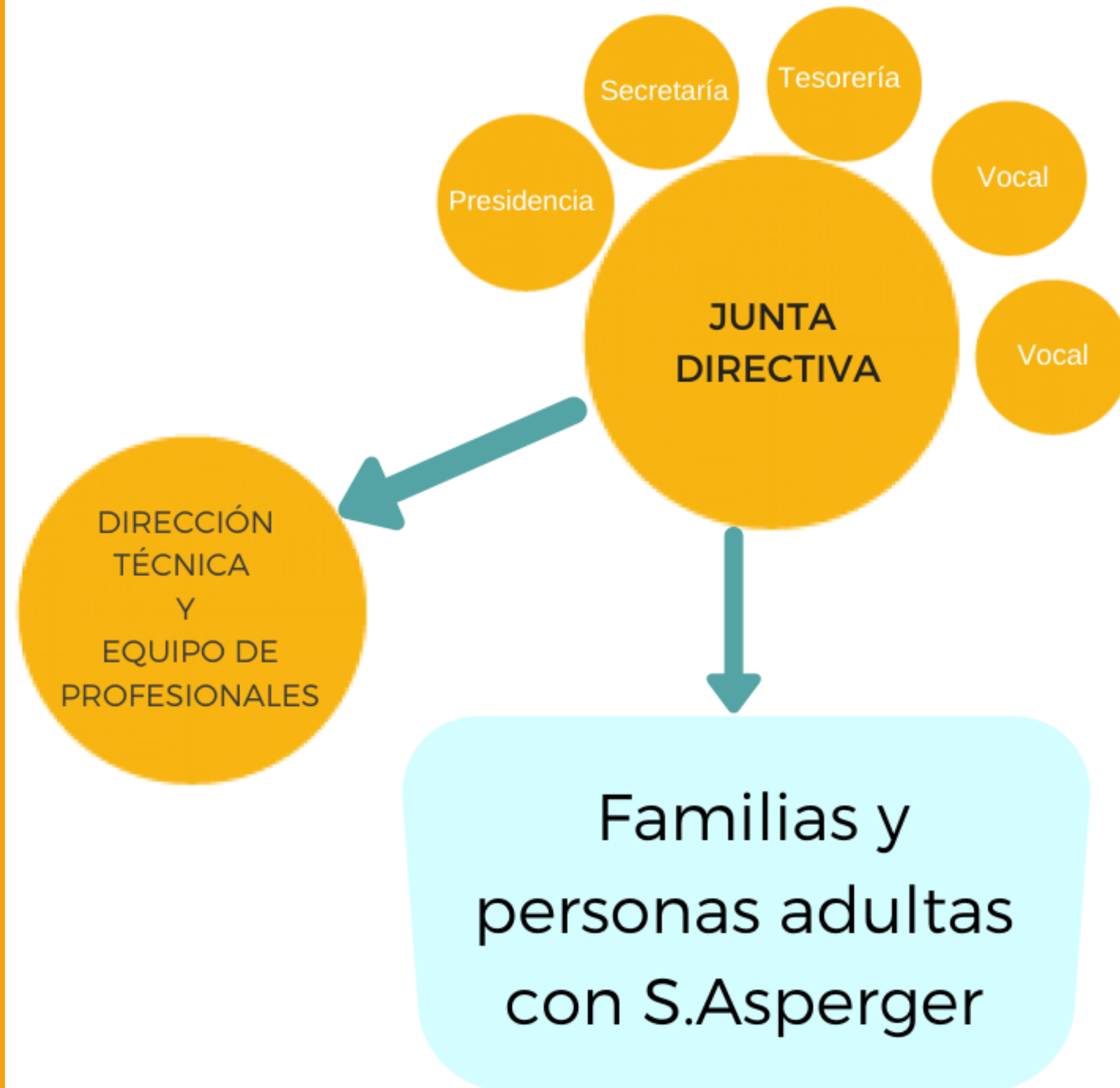

JUNTA DIRECTIVA

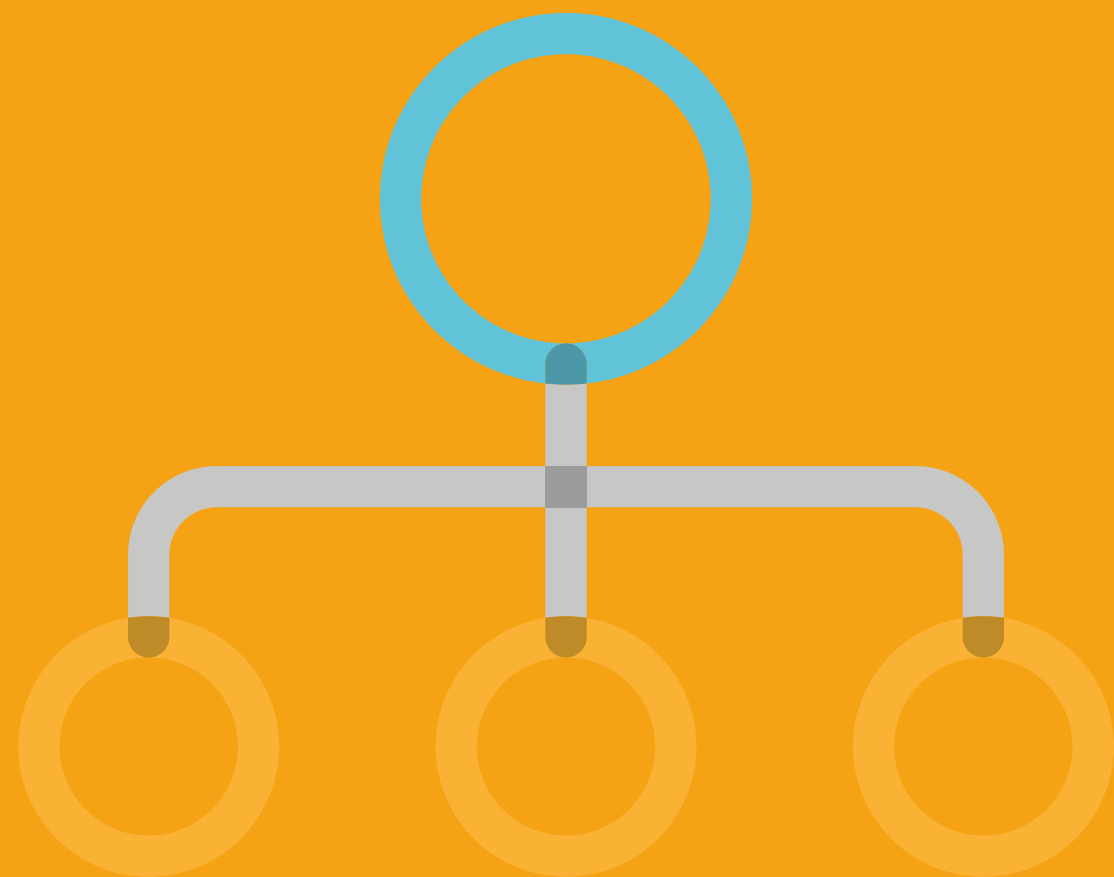

P

Presidencia: *Milagros María Górriz Gozalbo*

S

Secretaría: *María José Rodríguez Pastor*

T

Tesorería: *María Dolores González Palacios*

V

Vocales: *Laura García Peña
y María Costa Guinot*

La Junta Directiva de la Asociación está compuesta por familiares y personas adultas con TEA, quienes realizan un labor altruista de gestión, toma de decisiones y representatividad de las necesidades de las familias asociadas. Además de la Junta directiva, contamos con *comisiones de trabajo- Grupos de mejora*, compuestos por familiares y personas con TEA quienes aportar su granito de arena y propuestas de mejora desde su propia experiencia vital y familiar.

JUNTA DIRECTIVA

P Presidencia: aspergercastello@gmail.com

Milagros María Górriz Gozalbo

S Secretaría: secretaria.asoc.asperger@gmail.com

María José Rodríguez Pastor

T Tesorería: tesorera.asoc.asperger@gmail.com

María Dolores González Palacios

V Vocales: vocal3.asoc.asperger@gmail.com
vocal1.asoc.asperger@gmail.com

Laura García Peña

María Costa Guinot

Sede: 964 20 16 68

www.aspergercastello.wordpress.com

EQUIPO DE PROFESIONALES

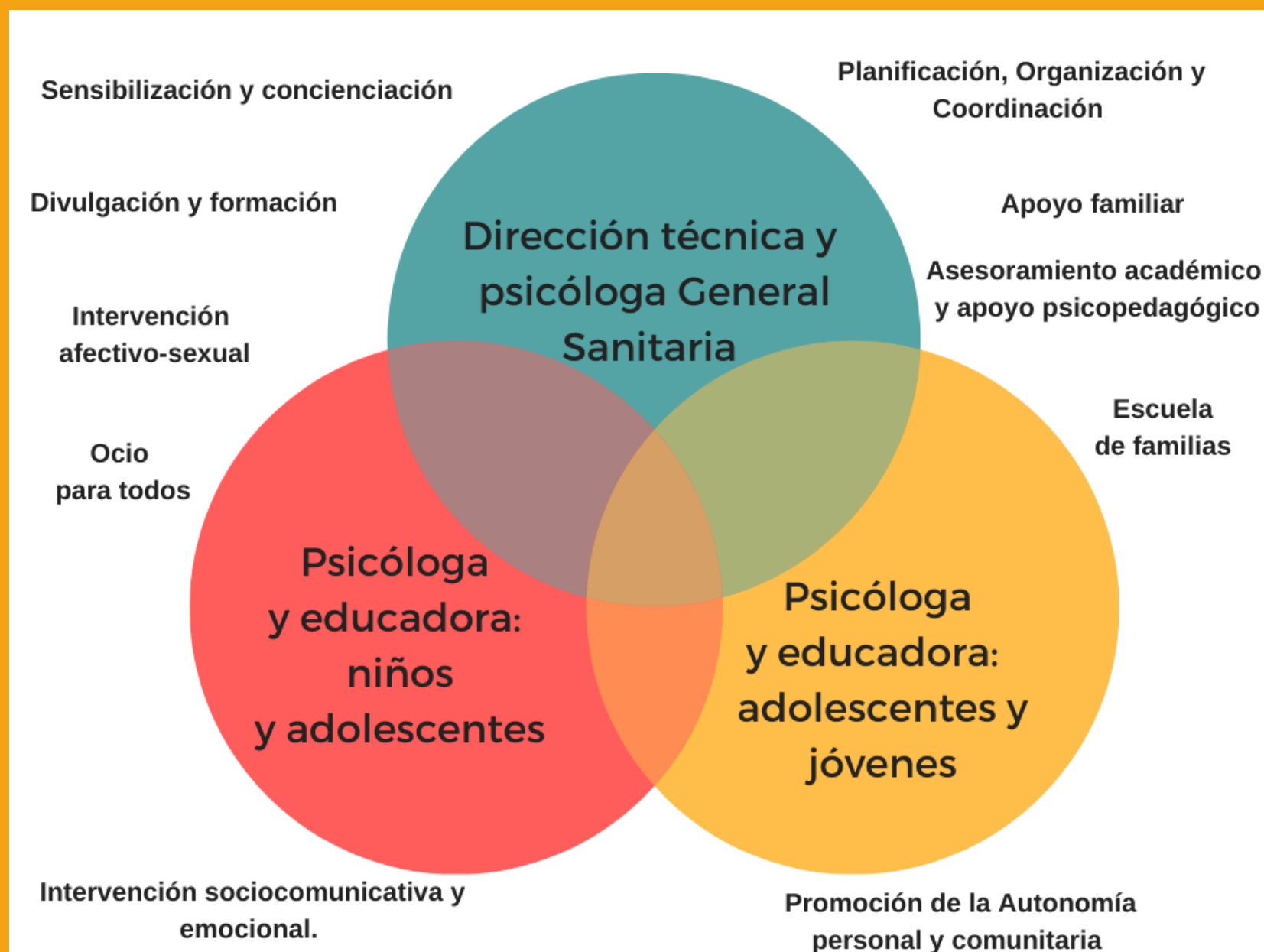

DT

Dirección técnica y Psicóloga General Sanitaria.
Ana Ballesteros Rodríguez, CV09183.

PS

Psicólogas para el desarrollo de talleres, actividades y apoyo psicopedagógico:
Rocío Molina Méndez, CV15310
y Rocío Viegas García, CV14940.

Además de la Junta directiva y comisiones de trabajo, nuestra entidad cuenta con un equipo de profesionales compuesto por tres psicólogas, quien son las encargadas de la planificación, organización y ejecución de los diversos servicios y actividades que se desarrollan a lo largo del año.

Trabajamos por la Inclusión y el respeto a la Diversidad

DE LAS PERSONAS CON TEA-ASPERGER



Dirección técnica y Psicóloga
de Asperger Castello

Ana Ballesteros



671085816 (con wassap)
dtaspergercastello@gmail.com

www.aspergercastello.wordpress.com

Equipo de profesionales

equipoaspergercastello@gmail.com



*Rocío Molina Méndez
y Rocío Viegas García*

*Entendemos que
cada persona es
diferente a otra,
pero con derechos y
necesidades
comunes.*



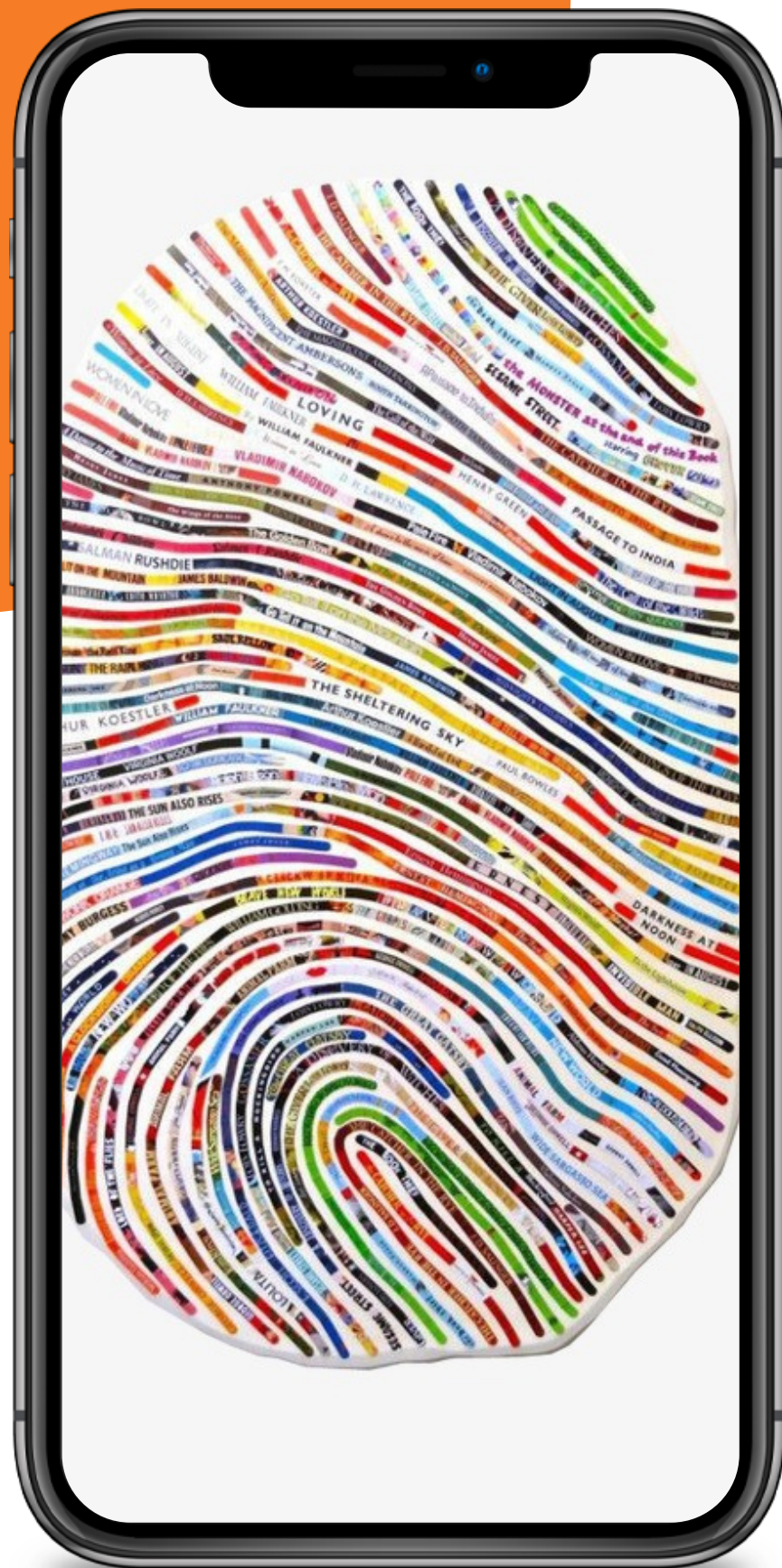

SÍNDROME DE ASPERGER, ESPECTRO DEL AUTISMO

A día de hoy sabemos que el Síndrome de Asperger (nivel 1) está englobado dentro del **Espectro del Autismo** y está considerado como un trastorno del neurodesarrollo que **acompañará a la persona a lo largo de todo su ciclo vital, es por ello que hablamos del SA-TEA como una condición de vida.**

Ello conllevará una serie de *dificultades socioemocionales, de interacción y comunicación social, y de flexibilidad en su pensamiento y comportamiento*, así como una serie de fortalezas a potenciar.

A lo largo de toda su vida, las personas con TEA necesitan un entorno adecuado a sus necesidades que cuente con una apoyo constante, así como un conjunto de servicios específicos y especializados para poder conseguir una inclusión efectiva en la sociedad.



*Nuestro trabajo diario, y
también ahora seguimos
caminando a tu lado.*

En la actualidad y debido a las nuevas circunstancias por el COVID-19, hemos adaptado nuestro funcionamiento, introduciendo medidas sanitarias y protocolos que nos permitan seguir estando *estando cerca de las familias y personas con TEA, dándoles apoyo y asesoramiento para hacer frente a esta pandemia y su impacto emocional.*

01

**Apoyo psicológico,
psicoeducativo y familiar.**
***ESTAMOS CERCA SIENDO EL
APOYO QUE NECESITES***

02

**Promoción de actividades y
OPORTUNIDADES DE
APRENDIZAJE
COMPARTIDAS**

03

Comunicación, coordinación y
trabajo en red, para favorecer
la **INCLUSIÓN SOCIAL Y
CALIDAD DE VIDA DE LAS
PERSONAS CON TEA.**

NUESTRA SEDE

La sede de la Asociación se encuentra en la Quadra Borriolenc 54 bajo, CP 12004 Castellón (cerca del Hospital General de Castellón, ver localización y mapa). Cuenta con un espacio multiusos compartimentado en tres aulas amplias, un despacho, zona de juego, baños, y hall.

Este espacio está cedido por nuestro Excmo. Ayto. de Castelló.

En ella realizamos la mayoría de nuestros servicios a excepción de las charlas de sensibilización y piscina.

- Ahora con cita previa para la información y acogida de nuevas familias y personas con TEA.



CONTACTA CON NOSOTROS

www.aspergercastello.wordpress.com

Facebook, Instagram,
Canal de youtube, wasap y gmail.

